Schaltfeld (BW2-SF+BW2-SF)

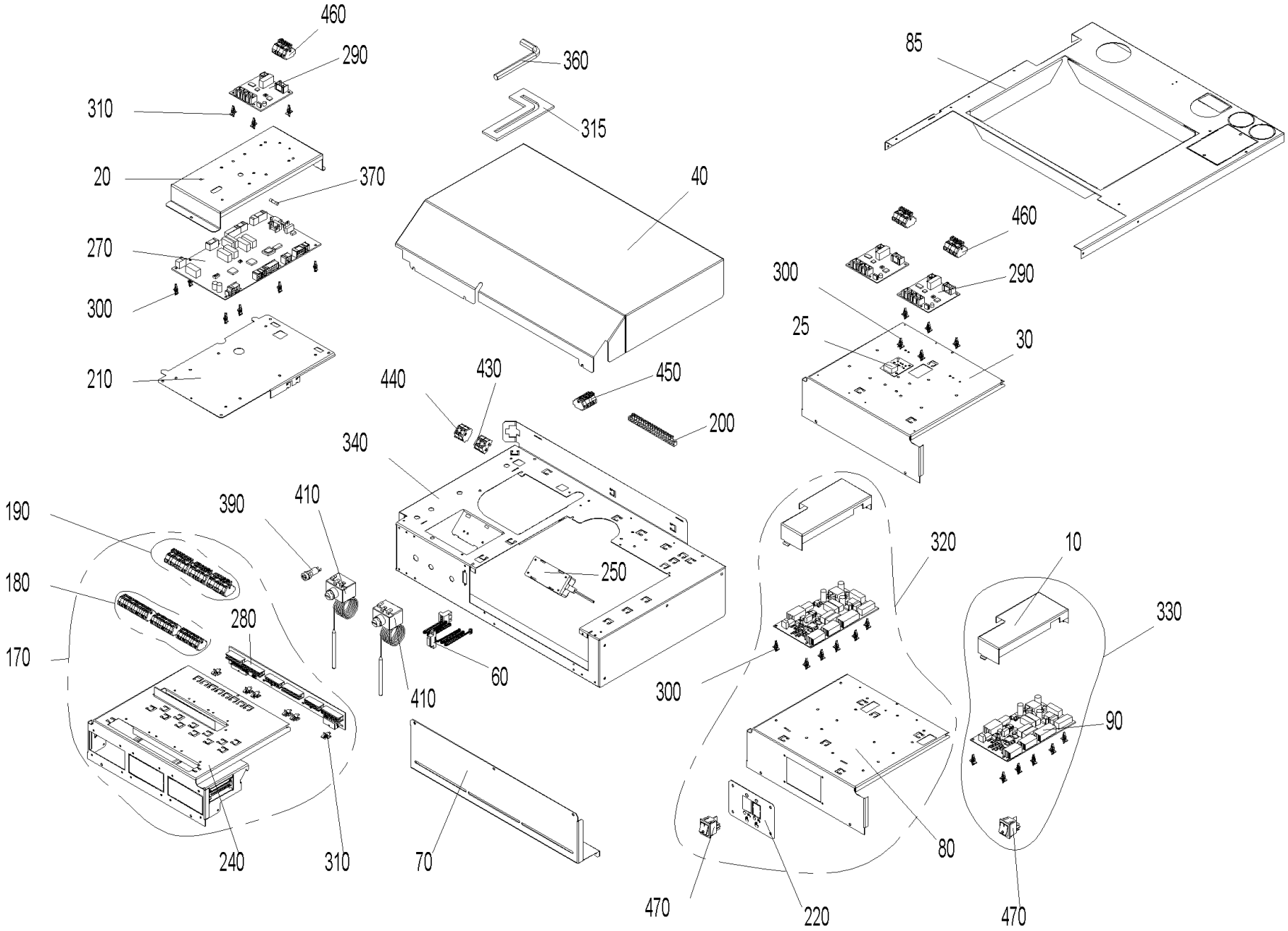

Schaltfeld (BW2-SF+BW2-SF)

Pos.	Artikelnr.	Bezeichnung	Menge	Einheit
10	048750	Abdeckung für Interface BUML TTL 2Z	1.00	Stk
20	048955	Abdeckung Feuerungsautomat BW2	1.00	Stk
25	052361	Lon - Anschlussplatine allgemein	1.00	Stk
30	051382	REG000BW2 Abdeckung inkl. Lon-Anschlussplatine bei einer Bestellung ohne Regelung zu BW2	1.00	Stk
35	040939	Brückensteckerset (X22 u. Netzstecker Saugturbine) bei Klassik bzw. händ. Zuführung BW2, BW2T, BWL	1.00	Stk
40	048618	Deckel Schaltfeld BW2	1.00	Stk
60	050970	Flachbandkabel 4-pol. Lon BW2	1.00	Stk
70	048902	Halteblech Schaltfeld BW2, BW2T, BWL, BW2P, BWA	1.00	Stk
80	048613	Haltekonsole REG BW2	1.00	Stk
85	048893	Haltekonsole Schaltfeld BW21/26	1.00	Stk
85	050917	Haltekonsole Schaltfeld BW10/15	1.00	Stk
90	009767	Interface BUML 2Z	1.00	Stk
100	002059	Kabel (Prim.Netzleitung) 220V Netzteil	1.00	Stk
110	050971	OT-Kabel 2pol. 0,35m BW2	1.00	Stk
120	043586	Kabel Saugzuggebläse BW2	1.00	Stk
130	003719	Flachbandkabel AWG28 4polig mit 5poligen CT Stecker FW, BW2	1.00	Stk
140	040333	Kabelbaum 12V BW2	1.00	Stk
150	040335	Kabelbaum 230V BW2	1.00	Stk
160	040334	Kabelbaum AAT+HFR BW2	1.00	Stk
170	050910	MESBW2 Kabelsatz MES+ für 3 Module zu BW2 Kabelbaum Nr. 228,00	1.00	Stk
180	051415	Kabelsatz MES 12V 40cm 3fach	1.00	Stk

Schaltfeld (BW2-SF+BW2-SF)

Pos.	Artikelnr.	Bezeichnung	Menge	Einheit
190	051414	Kabelsatz MES 230V 40cm 3fach	1.00	Stk
200	009928	Klemmschiene MS 8x8mm 18pol.+Befestigungsbohrungen	1.00	Stk
210	050959	Konsole Feuerungsautomat BW2	1.00	Stk
220	048952	Konsole Wippenschalter BW2	1.00	Stk
230	018190	Linsen-Blechschraube DIN 7981 vzb/ 3,3 x 16	1.00	Stk
240	051390	Modulführung 3fach komplett BW2	1.00	Stk
250	051645	Netzteil (12V 1,25A) inkl. Halteblech und Anschlußkabel	1.00	Stk
260	005784	Pfostenverbinder 10pol. BW2, BW2T, LWPT, BWL	1.00	Stk
270	011990	Platine Feuerungsautomat FMP BW2, BW2T, BWL10-26	1.00	Stk
280	050996	Platine MES komplett gelötet 3-fach vertikal BW2	1.00	Stk
290	011994	Zusatzplatine FMO-J JW, EW, BW2	1.00	Stk
300	007609	Platinenhalter CBS-4N spitz	1.00	Stk
310	007549	Platinenhalter Richco BW2	1.00	Stk
315	051766	Halter für Inbus aus Zellgummi EPDM	1.00	Stk
320	050912	REG021BW2 Zusätzliche Artikel zu REG021 analog und digital für BioWIN2	1.00	Stk
330	050913	REG024BW2 Zusätzliche Artikel zu REG024 analog und digital für BioWIN2	1.00	Stk
340	048605	Schaltfeld Boden BW2	1.00	Stk
360	027391	Sechskant-Stiftschlüssel 10mm DIN 911 2240 10	1.00	Stk
370	006900	Sicherung 1A	1.00	Stk
380	003228	Sicherung 6,3A	1.00	Stk
390	055193	ET-Set: Sicherungshalter f. Feinsicherung inkl. Umbauanleitung JW	1.00	Stk
400	007629	Rauchgasfühler PT1000 (Länge 900mm) BW2, BW2T, PW24-60, BWL	1.00	Stk

Schaltfeld (BW2-SF+BW2-SF)

Pos.	Artikelnr.	Bezeichnung	Menge	Einheit
405	502186	MES009M Tauchfühler ZTF 222 (Boiler-/Kessel-/Pufferfühler) für MES, Länge: 2,5m	1.00	Stk
410	005672	Sicherheitsthermostat VAE, LWK, BW2, BW2T, LWPT, PW24-103, BWL, BW2P, BWA Schaltpunkt:100 C +0/-6 Fühlerl.isol.; bei EW/JW ab 05/2	1.00	Stk
415	003208	Tülle 10x17,5x1,2	1.00	Stk
430	006833	Wagoblock 261 4-polig "12V GND" VAE, FW, BW2, BW2T, LWPT, PW24-103, BWL	1.00	Stk
440	006834	Wagoblock 261 4-polig "Sicherheit 1-4" (2xblau/2xgrau)	1.00	Stk
450	007656	Wagoblock 261 XS 1-6 BW2, PW24-103	1.00	Stk
460	010047	Wago-Block 261, 6-polig, 230V ZSP SO, BW2	1.00	Stk
470	005563	Wippschalter Doppelwippe grün ohne Markierung	1.00	Stk
480	018140	Zylinder Schraube 4,2x13 m. U-Scheibe	1.00	Stk